



**BOI**  
TOUR &  
TRAVEL

#### Office

Komp Bumi Harapan AA 4 No.19  
Cibiru - Bandung 40623  
E. infotravelboi@gmail.com

#### Contact

P. 0813.1223.5185  
T. (022) 8788.0619  
FB : BOI Tour & Travel

#### Sosial Media

Web. [www.boitourtravel.com](http://www.boitourtravel.com)  
IG. @boitourtravel  
Tw. @boitourtravel

## JAPAN 7DAYS (Paket 2)

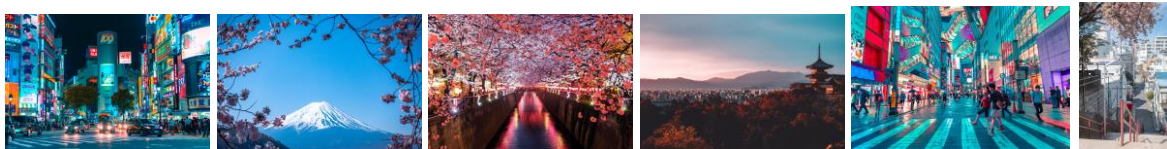

### 1. Rundown Kegiatan

#### Hari 1

##### JAKARTA - NARITA

Pada hari yang telah ditentukan Anda diharapkan sudah berkumpul di Bandara International Soekarno Hatta untuk memulai perjalanan menuju **Narita, Tokyo**. Bermalam di pesawat. **(ON BOARD)**

#### Hari 2

##### NARITA - TOKYO - KAWAGUCHI

Setibanya di Narita Airport, Anda akan langsung diajak city tour Tokyo dengan mengunjungi **Asakusa Kannon Temple** yang merupakan kuil terkenal yang banyak dikunjungi wisatawan dalam negeri maupun mancanegara, **Nakamise Street** dimana terdapat banyak toko kecil yang menjual berbagai jenis souvenir di sepanjang jalan yang berada di sekitar Asakusa Kannon Temple. Dilanjutkan dengan **Photo Stop Tokyo Sky Tree** dan **melewati Imperial Palace** yaitu istana Kaisar. Kemudian Anda diajak mengunjungi **Ginza Area** yang merupakan kawasan perbelanjaan terkenal di Tokyo. Kemudian menuju area Kawaguchi atau sekitarnya untuk bermalam.

**NOTE : Kamar di daerah Kawaguchi dapat berupa Western Style/Tatami Style (Tradisional Style)**

**HOTEL: JIRAGONNO FUJI NO YAKATA / SETARAF**

#### Hari 3

##### KAWAGUCHI - MT. FUJI - MATSUMOTO

Setelah bersantap pagi, Anda diajak menuju kawasan **Gunung Fuji** yang merupakan gunung tertinggi dan terindah di Jepang (jika cuaca memungkinkan Anda akan diajak sampai level 5). Kemudian Anda diajak mengunjungi/berbelanja di **Gotemba Premium Outlet** yang menjual barang-barang branded dengan harga terjangkau. Selanjutnya perjalanan menuju Matsumoto untuk bermalam.

**HOTEL: MATSUMOTO MARUNOUCHI HOTEL / SETARAF**

#### Hari 4

##### MATSUMOTO - SHINHOTAKA - SHIRAKAWAGO - GIFU

Setelah bersantap pagi, Anda akan diajak mencoba **Shinhotaka Ropeway Double Decker** yaitu cable car bersusun dua tingkat menuju **Nishihotakaguchi Station** di ketinggian 2,156m dari permukaan laut dan Anda dapat melihat keindahan **THE NORTHERN JAPAN ALPS** yang diselimuti dengan salju di musim dingin (**subject to weather condition**). Kemudian Anda diajak menuju **Shirakawa Go Village** untuk melihat rumah-rumah penduduk yang dibangun dengan atap yang berbentuk segitiga seperti buku berdiri terbuka dan merupakan salah satu situs warisan dunia (**UNESCO WORLD HERITAGE**). Bermalam di area Gifu.

**NOTE : Kamar di daerah Gifu dapat berupa Western Style/Tatami Style (Tradisional Style)**

**HOTEL: GIFU MIYAKO HOTEL / SETARAF**





### Office

Komp Bumi Harapan AA 4 No.19  
Cibiru - Bandung 40623  
E. infotravelboi@gmail.com

### Contact

P. 0813.1223.5185  
T. (022) 8788.0619  
FB : BOI Tour & Travel

### Sosial Media

Web. [www.boitourtravel.com](http://www.boitourtravel.com)  
IG. @boitourtravel  
Tw. @boitavel

## Hari 5

### GIFU - KYOTO - OSAKA

Setelah bersantap pagi, perjalanan dilanjutkan menuju kota **Kyoto** yaitu kota kebudayaan yang sangat cantik dengan mengunjungi **FUSHIMI INARI SHRINE** yang merupakan kuil Shinto terkenal sebagai tempat shooting film "Memoirs Of Geisha" dan terkenal di Kyoto. Kemudian Anda diajak mencoba naik **Bullet Train (Short Ride)** dari Kyoto menuju Osaka. Sesampainya di Osaka, Anda diajak berbelanja di **Shinsaibashi Shopping Area** yang merupakan kawasan perbelanjaan terbesar di kota Osaka. Bermalam di Osaka.

**HOTEL : KARAKSA HOTEL GRANDE / SETARAF**

## Hari 6

### OSAKA - UNIVERSAL STUDIOS JAPAN - KANSAI

Setelah bersantap pagi, Anda diajak mengunjungi dan bermain di **Osaka Universal Studios (termasuk tiket)** dimana Anda dapat menikmati atraksi-atraksi menarik seperti **Spiderman, 4D Shrek, Jurassic Park, Waterland, Hollywood Dream the Ride**, dan wahana terbaru yang sangat menarik dan seru yaitu **The Wizarding World of Harry Potter** dan masih banyak lagi. Bermalam di area Kansai.

**HOTEL : ODYSIS SUITES OSAKA AIRPORT HOTEL / SETARAF**

## Hari 7

### KANSAI - JAKARTA

Hari ini Anda akan diantar menuju bandara untuk penerbangan kembali menuju Jakarta. Dengan demikian usailah sudah perjalanan Anda bersama **BOI Tour and Travel**. Terima kasih atas partisipasi dan kebersamaan Anda, sampai jumpa dalam acara jalan-jalan kami lainnya.

## 2. Harga Tour Dalam IDR

DEWASA TWIN SHARE / EXTRA BED	Anak - Anak (2-11 tahun)			SGL SUPP	TAX INTL**	TIPPING*	VISA
	Twin Share	Ekstra Bed	No Bed				
27,890	27,890	27,890	23,890	7,000	-	JPY 3500 + USD 14	IDR 580

\* TIPPING YANG DIMAKSUD TERMASUK TOUR LEADER, GUIDE DAN DRIVER, TIDAK TERMASUK PORTER HOTEL

\*\* AIRPORT TAX INTL & FUEL SURCHARGE DAPAT BERUBAH SEWAKTU – WAKTU

\*\*\* HARGA BELUM TERMASUK PPN 1%

HARGA TOUR BELUM TERMASUK HARGA VISA

tba = TO BE ADVISED

JADWAL PERJALANAN/HOTEL/PESAWAT/HARGA TOUR DAPAT BERUBAH SEWAKTU-WAKTU UNTUK MENYESUAIKAN KEADAAN





**BOI**  
**TOUR &  
TRAVEL**

#### Office

Komp Bumi Harapan AA 4 No.19  
Cibiru - Bandung 40623  
E. infotravelboi@gmail.com

#### Contact

P. 0813.1223.5185  
T. (022) 8788.0619  
FB : BOI Tour & Travel

#### Sosial Media

Web. [www.boitourtravel.com](http://www.boitourtravel.com)  
IG. @boitourtravel  
Tw. @boitavel

## BIAYA

### Biaya Include :

- Tiket Pesawat Pulang Pergi
- Hotel ( 2-3 orang per kamar)
- Tiket tempat wisata
- Makan dan Minum
- Bagasi pesawat dengan maksimal 7kg
- Airport tax
- Tour Leader
- Asuransi Perjalanan
- Dokumentasi

### Biaya Group Tour tidak termasuk:

- Pengeluaran pribadi seperti pemakaian mini bar Telepon, Pelayanan kamar, laundry, tambahan makan di luar acara perjalanan, dan pengeluaran pribadi lainnya.
- Tour tambahan
- Biaya kelebihan berat bagasi.
- Biaya bea masuk bagi barang yang dikenakan bea masuk oleh custom di Indonesia dan di negara-negara yang dikunjungi.
- Biaya pembuatan dokumen perjalanan seperti paspor, visa dan lain-lain.
- Biaya tambahan bagi peserta yang menempati 1 kamar sendiri.
- Tips local guide, pengemudi local, tour leader dan porter hotel dan airport dengan jumlah umum dan disarankan.
- Pajak pertambahan nilai (PPN) 1%.

### DOKUMEN PERJALANAN

- Masa berlaku Paspor minimal 6 – 9 bulan.
- Visa dan dokumen perjalanan lainnya adalah sah dan masih berlaku.
- BOI Tour and Travel tidak bertanggungjawab apabila peserta ditolak masuk ataupun dideportasi ke/dari suatu negara karena kegagalan peserta untuk membawa visa dan dokumen yang sah dan masih berlaku.
- BOI Tour and Travel tidak bertanggungjawab atas biaya yang timbul karena kegagalan untuk menyediakan dokumentasi saat diperlukan.
- Bahwa masing-masing Kedutaan mempunyai perbedaan dalam ketentuan, jangka waktu dan lamanya pembuatan visa.
- BOI Tour and Travel tidak menangani pembuatan visa bagi peserta WNA kecuali apabila WNA tersebut memiliki Kartu Ijin Menetap Sementara.
- Kedutaan berhak untuk meminta dokumen tambahan dan dokumen yang diserahkan tidak menjamin aplikasi permohonan visa dikabulkan.
- Keputusan mengabulkan dan atau penolakan terhadap permohonan visa adalah sepenuhnya hak prerogatif Kedutaan. BOI Tour and Travel tidak memiliki wewenang untuk menentukan dikabulkan atau ditolaknya permohonan visa tersebut.
- Bahwa harga Visa dapat berubah mengikuti kebijakan Kedutaan terkait pada saat permohonan Visa di ajukan.





**BOI**  
**TOUR &  
TRAVEL**

#### Office

Komp Bumi Harapan AA 4 No.19  
Cibiru - Bandung 40623  
E. infotravelboi@gmail.com

#### Contact

P. 0813.1223.5185  
T. (022) 8788.0619  
FB : BOI Tour & Travel

#### Sosial Media

Web. [www.boitourtravel.com](http://www.boitourtravel.com)  
IG. @boitourtravel  
Tw. @boitavel

#### 4. Harga Tidak Termasuk :

- a. Pengeluaran pribadi & konsumsi diluar program.

#### 5. SYARAT DAN KETENTUAN:

##### A. Rundown

- Destinasi Tour, rundown dan fasilitas lainnya bersifat fleksibel, akan disesuaikan dengan kebutuhan Tour & Travel terkait.
- *Untuk Harga di Hari Besar Nasional harap hubungi kami*

##### B. Pembayaran

Pembayaran dilakukan secara bertahap, tahap 1 dilakukan maksimal 1 bulansebelum pemberangkatan tour dan pembayaran kedua dilakukan Maksimal 1 minggu terhitung sebelum event selesai sesuai.

##### C. Pembookingan

- Pembookingan sebaiknya dilakukan maksimal H-2 Bulan sebelum Hari H dan pada saat High Season
- Pembookingan sebaiknya dilakukan 1 Bulan sebelum Hari H dan pada saat Low Season.

##### D. Semua pembayaran harus diselesaikan secara cash dan Kredit Transfer Bank melalui :

- |                                |                                |                                |
|--------------------------------|--------------------------------|--------------------------------|
| ● BANK BCA                     | ● BANK BRI                     | ● BANK MEGA                    |
| Cabang Ujung Berung            | Cabang Gede Bage               | Cabang Cihampelas              |
| <i>Zefanya Adiputra Sinaga</i> | <i>Zefanya Adiputra Sinaga</i> | <i>Zefanya Adiputra Sinaga</i> |
| 283.084.2139                   | 7775.01.000190.53.0            | 1325.002.001.8322              |

*Semua biaya bank harus ditanggung oleh pengirim*

Demikian kami sampaikan penawaran ini, Apabila ada hal yang kurang jelas kiranya dapat menghubungi kami.

Atas perhatian dan kerjasamanya kami ucapkan terima kasih.

Hormat Kami,  
**BOI Tour & Travel**

