



**BOI**  
TOUR &  
TRAVEL

#### Office

Komp Bumi Harapan AA 4 No.19  
Cibiru - Bandung 40623  
E. infotravelboi@gmail.com

#### Contact

P. 0813.1223.5185  
T. (022) 8788.0619  
FB : BOI Tour & Travel

#### Sosial Media

Web. [www.boitourtravel.com](http://www.boitourtravel.com)  
IG. @boitourtravel  
Tw. @boitavel

## JAPAN 7DAYS ALPINE ROUTE (Paket 3)

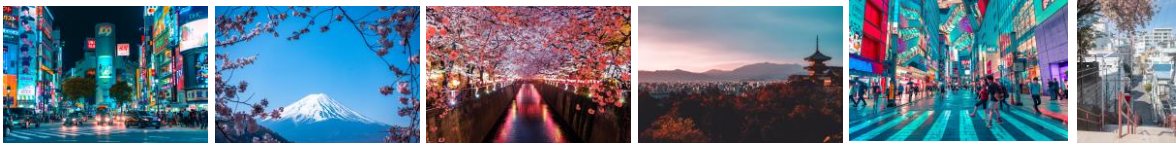

### 1. Rundown Kegiatan

#### Hari 1

##### JAKARTA - KANSAI

Pada hari yang telah ditentukan Anda diharapkan sudah berkumpul di Bandara International Soekarno Hatta untuk memulai perjalanan menuju **Kansai, Osaka. (ON BOARD)**

#### Hari 2

##### KANSAI - KYOTO - GIFU

Setibanya di Kansai Airport, Anda diajak mencoba naik **Bullet Train (Short Ride)** dari Osaka menuju **Kyoto** yaitu kota kebudayaan yang sangat cantik dengan mengunjungi **Kiyomizu Temple** yang merupakan kuil Buddha dengan pemandangan sangat indah. Tak ketinggalan Anda diajak mengunjungi **Fushimi Inari Shrine** yang merupakan kuil Shinto terkenal di Kyoto. Selanjutnya perjalanan menuju area Gifu untuk bermalam.

**HOTEL: GIFU GRAND HOTEL / SETARAF**

#### Hari 3

##### GIFU - TAKAYAMA - SHIRAKAWAGO - TOYAMA

Setelah bersantap pagi, Anda diajak menuju kota Takayama untuk mengunjungi **Takayama Old Town** untuk menelusuri **Sannomachi Street** dengan suasana kota yang tenang dan banyak terdapat toko-toko yang menjual souvenir juga **Sake Shop**. Kemudian Anda diajak mengunjungi **Shirakawa Village** yaitu kawasan rumah-rumah penduduk tradisional yang atap nya terbuat dari jerami dengan bentuk segitiga seperti buku berdiri terbuka yang juga ditetapkan sebagai salah satu kawasan warisan kebudayaan dunia (UNESCO World Hheritage). Bermalam di Toyama.

**HOTEL : ANA CROWNE PLAZA TOYAMA HOTEL / SETARAF**

#### Hari 4

##### TOYAMA - ALPINE ROUTE - MATSUMOTO

Setelah bersantap pagi, nda akan diajak untuk melihat keindahan **The Japan Alps**, dimulai dengan menaiki Cable Car menuju **Tateyama Tunnel** dengan melintasi bawah gunung (underground) serta menikmati keindahan pemandangan menakjubkan di ketinggian 2,316m dari permukaan laut dan Anda dapat melihat keindahan Kurobe yang meliputi **Kurobe Dam** dimana Anda dapat berfoto dengan pemandangan yang menakjubkan dengan latar belakang Danau Kurobe dan Pegunungan Tateyama, **Monument for The Martyr to duty** (Tugu peringatan terhadap 171 pekerja yang meninggal dalam pembangunan Kurobe Dam). Tak ketinggalan Anda akan diajak naik bus listrik melintasi **Kanden Tunnel**. Bermalam di area Matsumoto.

**HOTEL : MATSUMOTO KAGETSU HOTEL / SETARAF**





**Office**

Komp Bumi Harapan AA 4 No.19  
Cibiru - Bandung 40623  
E. infotravelboi@gmail.com

**Contact**

P. 0813.1223.5185  
T. (022) 8788.0619  
FB : BOI Tour & Travel

**Sosial Media**

Web. [www.boitourtravel.com](http://www.boitourtravel.com)  
IG. @boitourtravel  
Tw. @boitravel

**Hari 5**

**MATSUMOTO - MT. FUJI - KAWAGUCHI**

Setelah bersantap pagi, Anda diajak menuju kawasan **Gunung Fuji** yang merupakan gunung tertinggi dan terindah di Jepang (Jika cuaca memungkinkan Anda akan diajak sampai level 5). Kemudian Anda diajak mengunjungi **Gotemba Premium Outlet** yang menjual berbagai barang branded dengan harga terjangkau. Bermalam di kawaguchi.

**HOTEL : JIRAGONNO FUJI NO YAKATA / SETARAF**

**Hari 6**

**KAWAGUCHI - TOKYO - NARITA**

Setelah bersantap pagi, Anda diajak mengunjungi **Oshino Hakkai** yang merupakan desa tradisional yang berada di kaki Gunung Fuji dan memiliki pemandangan sangat indah. Kemudian Anda akan diajak mengunjungi **Asakusa Kannon Temple** yang merupakan kuil terkenal yang banyak dikunjungi wisatawan dalam negeri maupun mancanegara, **Nakamise Street** dimana terdapat banyak toko kecil yang menjual berbagai jenis souvenir di sepanjang jalan yang berada di sekitar Asakusa Kannon Temple. Tak ketinggalan Anda diajak mengunjungi **Shibuya Area** yang merupakan kawasan perbelanjaan yang sangat terkenal di Tokyo, juga Anda diajak **Photostop** di **Hachiko Statue** yang sangat legendaris. Bermalam di Narita.

**HOTEL : MYSTAYS PREMIER NARITA HOTEL / SETARAF**

**Hari 7**

**NARITA - JAKARTA**

Hari ini Anda akan diantar ke bandara untuk penerbangan kembali ke Jakarta. Dengan demikian usialah sudah perjalanan Anda bersama **BOI Tour and Travel**. Terima kasih atas partisipasi dan kebersamaan Anda, sampai jumpa dalam acara jalan-jalan kami lainnya.

**2. Harga Tour Dalam IDR**

DEWAS A TWIN SHARE / EXTRA BED	Anak - Anak (2-11 tahun)			SGL SUP P	TAX INTL* *	TIPPING *	VIS A
	Twin Share	Ekstra Bed	No Bed				
29,790	29,790	29,790	25,790	7,000	-	JPY 3500 + USD 14	IDR 580

\* TIPPING YANG DIMAKSUD TERMASUK TOUR LEADER, GUIDE DAN DRIVER, TIDAK TERMASUK PORTER HOTEL

\*\* AIRPORT TAX INTL & FUEL SURCHARGE DAPAT BERUBAH SEWAKTU – WAKTU

\*\*\* HARGA BELUM TERMASUK PPN 1%

HARGA TOUR BELUM TERMASUK HARGA VISA

tba = TO BE ADVISED

JADWAL PERJALANAN/HOTEL/PESAWAT/HARGA TOUR DAPAT BERUBAH SEWAKTU-WAKTU UNTUK MENYESUAIKAN KEADAAN





**BOI**  
**TOUR &  
TRAVEL**

#### **Office**

Komp Bumi Harapan AA 4 No.19  
Cibiru - Bandung 40623  
E. infotravelboi@gmail.com

#### **Contact**

P. 0813.1223.5185  
T. (022) 8788.0619  
FB : BOI Tour & Travel

#### **Sosial Media**

Web. [www.boitourtravel.com](http://www.boitourtravel.com)  
IG. @boitourtravel  
Tw. @boitravel

### **3. BIAYA**

#### **Biaya Include :**

- Tiket Pesawat Pulang Pergi
- Hotel ( 2-3 orang per kamar)
- Tiket tempat wisata
- Makan dan Minum
- Bagasi pesawat dengan maksimal 7kg
- Airport tax
- Tour Leader
- Asuransi Perjalanan
- Dokumentasi

#### **Biaya Group Tour tidak termasuk:**

- Pengeluaran pribadi seperti pemakaian mini bar Telepon, Pelayanan kamar, laundry, tambahan makan di luar acara perjalanan, dan pengeluaran pribadi lainnya.
- Tour tambahan
- Biaya kelebihan berat bagasi.
- Biaya bea masuk bagi barang yang dikenakan bea masuk oleh custom di Indonesia dan di negara-negara yang dikunjungi.
- Biaya pembuatan dokumen perjalanan seperti paspor, visa dan lain-lain.
- Biaya tambahan bagi peserta yang menempati 1 kamar sendiri.
- Tips local guide, pengemudi local, tour leader dan porter hotel dan airport dengan jumlah umum dan disarankan.
- Pajak pertambahan nilai (PPN) 1%.

#### **DOKUMEN PERJALANAN**

- Masa berlaku Paspor minimal 6 – 9 bulan.
- Visa dan dokumen perjalanan lainnya adalah sah dan masih berlaku.
- BOI Tour and Travel tidak bertanggungjawab apabila peserta ditolak masuk ataupun dideportasi ke/dari suatu negara karena kegagalan peserta untuk membawa visa dan dokumen yang sah dan masih berlaku.
- BOI Tour and Travel tidak bertanggungjawab atas biaya yang timbul karena kegagalan untuk menyediakan dokumentasi saat diperlukan.
- Bahwa masing-masing Kedutaan mempunyai perbedaan dalam ketentuan, jangka waktu dan lamanya pembuatan visa.
- BOI Tour and Travel tidak menangani pembuatan visa bagi peserta WNA kecuali apabila WNA tersebut memiliki Kartu Ijin Menetap Sementara.
- Kedutaan berhak untuk meminta dokumen tambahan dan dokumen yang diserahkan tidak menjamin aplikasi permohonan visa dikabulkan.
- Keputusan mengabulkan dan atau penolakan terhadap permohonan visa adalah sepenuhnya hak prerogatif Kedutaan. BOI Tour and Travel tidak memiliki wewenang untuk menentukan dikabulkan atau ditolakny permohonan visa tersebut.
- Bahwa harga Visa dapat berubah mengikuti kebijakan Kedutaan terkait pada saat permohonan Visa di ajukan.

### **4. Harga Tidak Termasuk :**

- a. Pengeluaran pribadi & konsumsi diluar program.





**BOI**  
**TOUR &  
TRAVEL**

#### Office

Komp Bumi Harapan AA 4 No.19  
Cibiru - Bandung 40623  
E. infotravelboi@gmail.com

#### Contact

P. 0813.1223.5185  
T. (022) 8788.0619  
FB : BOI Tour & Travel

#### Sosial Media

Web. [www.boitourtravel.com](http://www.boitourtravel.com)  
IG. @boitourtravel  
Tw. @boitavel

## 5. SYARAT DAN KETENTUAN:

### A. Rundown

- Destinasi Tour, rundown dan fasilitas lainnya bersifat fleksibel, akan disesuaikan dengan kebutuhan Tour & Travel terkait.
- *Untuk Harga di Hari Besar Nasional harap hubungi kami*

### B. Pembayaran

Pembayaran dilakukan secara bertahap, tahap 1 dilakukan maksimal 1 bulan sebelum pemberangkatan tour dan pembayaran kedua dilakukan Maksimal 1 minggu terhitung sebelum event selesai sesuai.

### C. Pembookingan

- Pembookingan sebaiknya dilakukan maksimal H-2 Bulan sebelum Hari H dan pada saat High Season
- Pembookingan sebaiknya dilakukan 1 Bulan sebelum Hari H dan pada saat Low Season.

### D. Semua pembayaran harus diselesaikan secara cash dan Kredit Transfer Bank melalui :

- |                                |                                |                                |
|--------------------------------|--------------------------------|--------------------------------|
| • BANK BCA                     | • BANK BRI                     | • BANK MEGA                    |
| Cabang Ujung Berung            | Cabang Gede Bage               | Cabang Cihampelas              |
| <i>Zefanya Adiputra Sinaga</i> | <i>Zefanya Adiputra Sinaga</i> | <i>Zefanya Adiputra Sinaga</i> |
| 283.084.2139                   | 7775.01.000190.53.0            | 1325.002.001.8322              |

*Semua biaya bank harus ditanggung oleh pengirim*

Demikian kami sampaikan penawaran ini, Apabila ada hal yang kurang jelas kiranya dapat menghubungi kami.

Atas perhatian dan kerjasamanya kami ucapkan terima kasih.

Hormat Kami,  
**BOI Tour & Travel**

