

Office

Komp Bumi Harapan AA 4 No.19
Cibiru - Bandung 40623
E. infotravelboi@gmail.com

Contact

P. 0813.1223.5185
T. (022) 8788.0619
FB : BOI Tour & Travel

Sosial Media

Web. www.boitourtravel.com
IG. @boitourtravel
Tw. @boitavel

JAPAN 8DAYS HOKKAIDO SAPPORO (Paket 5)

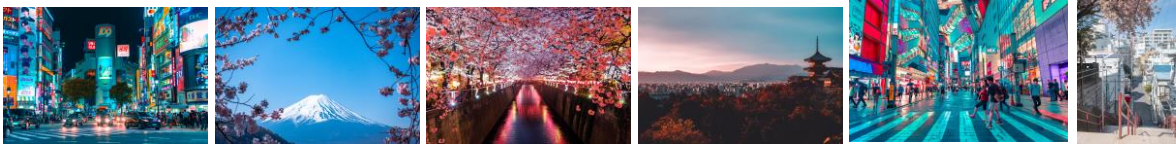

1. Rundown Kegiatan

Hari 1

JAKARTA - NARITA - TOKYO

Pada hari yang telah ditentukan Anda diharapkan sudah berkumpul di Bandara International Soekarno Hatta untuk memulai perjalanan menuju **Narita, Tokyo**. Setibanya di Narita, Anda akan langsung diajak untuk mengunjungi **Shinjuku Area** yang merupakan tempat perbelanjaan dan stasiun kereta api tersibuk di Tokyo. Bermalam di Tokyo.

HOTEL : SUNSHINE CITY PRINCE HOTEL / SETARAF

Hari 2

TOKYO - HANEDA - HAKODATE

Pagi ini Anda akan diantar ke Haneda Airport untuk penerbangan domestik menuju Hakodate. Setibanya di Hakodate Airport, Anda akan langsung dijemput dan diajak city tour Hakodate dengan mengunjungi **GORYOKAKU PARK**. Kemudian Anda diajak *melewati* **Russian Orthodox Church**. Kemudian Anda diajak mengunjungi **Kanemori Red Brick Warehouse** yaitu bekas gudang pelabuhan yang dijadikan tempat souvenir shop yang menjual berbagai macam souvenir dan **Meijikan Souvenir Shop**. Tak ketinggalan Anda diajak mencoba naik cable car ke Mt Hakodate untuk melihat pemandangan kota Hakodate (**MT. HAKODATE BY CABLE CAR**). Bermalam di Area Hakodate.

NOTE : Kamar di daerah Hakodate dapat berupa Western Style/Tatami Style (Tradisional Style)

HOTEL: HAKODATE RESOL HOTEL / SETARAF

Hari 3

HAKODATE - LAKE ONUMA - SAPPORO

Setelah bersantap pagi, Anda diajak mengunjungi **Hakodate Morning Market** yang sangat terkenal. Kemudian perjalanan dilanjutkan mengunjungi **Lake Onuma National Park** dengan pemandangan yang indah. Kemudian menuju Sapporo untuk bermalam.

HOTEL : TMARK CITY HOTEL SAPPORO / SETARAF

Hari 4

SAPPORO - OTARU - SAPPORO

Setelah bersantap pagi, Anda diajak menuju kota **Otaru** untuk menyusuri **Otaru Canal** dengan suasana romantisnya dan pemandangan yang indah di musim dingin. Kemudian Anda diajak mengunjungi **Kitaichi Glasswork Shop** dimana Anda bisa melihat bagaimana cara pembuatan gelas-gelas kaca, **Music Box Museum** dimana menjual berbagai macam music box yang unik dan anda bisa request lagu yang disukai di Music Box tersebut. Kemudian anda akan diajak mengunjungi **Shiroi Koibito Park** untuk melihat **Ishiya Chocolate Factory** yaitu negeri ajaibnya makanan manis dan pengunjung dapat melihat jalur produksi kue **Shiroi Koibito** di dalam pabrik. Bermalam di area Sapporo.





BOI
TOUR &
TRAVEL

Office

Komp Bumi Harapan AA 4 No.19
Cibiru - Bandung 40623
E. infotravelboi@gmail.com

Contact

P. 0813.1223.5185
T. (022) 8788.0619
FB : BOI Tour & Travel

Sosial Media

Web. www.boitourtravel.com
IG. @boitourtravel
Tw. @boitravel

HOTEL : SAPPORO EXCEL HOTEL / SETARAF

Hari 5

SAPPORO - SOUNKYO

Setelah bersantap pagi, Anda diajak city tour kota Sapporo dengan mengunjungi **Odori Park** yaitu sebuah taman yang biasanya dipakai sebagai tempat snow festival pada musim dingin, juga Anda diajak **Photo Stop Sapporo TV Tower** dan **melewati Tokedai Clock Tower** yang merupakan lambang kota Sapporo. Kemudian Anda diajak mengunjungi **Tanukikoji Shopping Area** yang sangat terkenal di Sapporo. Selanjutnya Anda diajak menuju Sounkyo untuk bermalam.

NOTE : Kamar di daerah Sounkyo dapat berupa Western Style/Tatami Style (Tradisional Style)

HOTEL: SOUNKYO CHOYOTEI HOTEL / SETARAF

Hari 6

SOUNKYO - ASAHIKAWA

Setelah bersantap pagi, Anda diajak **Photostop** di **Ginga & Ryusei Waterfall**. Kemudian Anda diajak mengunjungi **Otokoyama Sake Museum** untuk melihat bagaimana cara pembuatan sake yang merupakan minuman khas Jepang. Kemudian Anda diajak mengunjungi **Asahiyama Zoo** untuk melihat binatang khas Hokkaido. Selanjutnya menuju Asahikawa untuk bermalam.

NOTE : Kamar di daerah Asahikawa dapat berupa Western Style/Tatami Style (Tradisional Style)

HOTEL: ASAHIKAWA ART HOTEL / SETARAF

Hari 7

ASAHIKAWA - BIEI - CHITOSE

Setelah bersantap pagi, Selanjutnya Anda diajak menuju Biei, Anda akan diajak mengunjungi **BLUE POND** yang merupakan sebuah danau berwarna biru dengan pemandangan sangat indah. Kemudian Anda diajak mengunjungi dan berbelanja di **CHITOSE OUTLET RERA** yang menjual berbagai macam barang branded dengan harga terjangkau. Dilanjutkan menuju Chitose untuk bermalam.

HOTEL : CHITOSE AIR TERMINAL HOTEL / SETARAF

Hari 8

CHITOSE - HANEDA - NARITA - JAKARTA

Pagi ini Anda akan diantar ke bandara untuk penerbangan menuju Haneda, Tokyo. Setibanya di Haneda, Anda akan dijemput dan diantar ke bandara Narita untuk penerbangan kembali ke Jakarta. Dengan demikian usailah sudah perjalanan Anda bersama **BOI Tour and Travel**. Terima kasih atas partisipasi dan kebersamaan Anda, sampai jumpa dalam acara jalan-jalan kami lainnya.

2. Harga Tour Dalam IDR

DEWASA TWIN SHARE / EXTRA BED	Anak - Anak (2-11 tahun)			SGL SUPP	TAX INTL **	TIPPING*	VISA
	Twin Share	Ekstra Bed	No Bed				



BOI
**TOUR &
TRAVEL**

Office

Komp Bumi Harapan AA 4 No.19
Cibiru - Bandung 40623
E. infotravelboi@gmail.com

Contact

P. 0813.1223.5185
T. (022) 8788.0619
FB : BOI Tour & Travel

Sosial Media

Web. www.boitourtravel.com
IG. @boitourtravel
Tw. @boitavel

37,790	37,790	37,790	33,790	9,000	-	JPY 4000 + USD 16	IDR 580
--------	--------	--------	--------	-------	---	----------------------	------------

* **TIPPING YANG DIMAKSUD TERMASUK TOUR LEADER, GUIDE DAN DRIVER, TIDAK TERMASUK PORTER HOTEL**

** **AIRPORT TAX INTL & FUEL SURCHARGE DAPAT BERUBAH SEWAKTU – WAKTU**

*** **HARGA BELUM TERMASUK PPN 1%**

HARGA TOUR BELUM TERMASUK HARGA VISA

tba = TO BE ADVISED

JADWAL PERJALANAN/HOTEL/PESAWAT/HARGA TOUR DAPAT BERUBAH SEWAKTU-WAKTU UNTUK MENYESUAIKAN KEADAAN

3. BIAYA

Biaya Include :

- Tiket Pesawat Pulang Pergi
- Hotel (2-3 orang per kamar)
- Tiket tempat wisata
- Makan dan Minum
- Bagasi pesawat dengan maksimal 7kg
- Airport tax
- Tour Leader
- Asuransi Perjalanan
- Dokumentasi

Biaya Group Tour tidak termasuk:

- Pengeluaran pribadi seperti pemakaian mini bar Telepon, Pelayanan kamar, laundry, tambahan makan di luar acara perjalanan, dan pengeluaran pribadi lainnya.
- Tour tambahan
- Biaya kelebihan berat bagasi.
- Biaya bea masuk bagi barang yang dikenakan bea masuk oleh custom di Indonesia dan di negara-negara yang dikunjungi.
- Biaya pembuatan dokumen perjalanan seperti paspor, visa dan lain-lain.
- Biaya tambahan bagi peserta yang menempati 1 kamar sendiri.
- Tips local guide, pengemudi local, tour leader dan porter hotel dan airport dengan jumlah umum dan disarankan.
- Pajak pertambahan nilai (PPN) 1%.

DOKUMEN PERJALANAN

- Masa berlaku Paspor minimal 6 – 9 bulan.
- Visa dan dokumen perjalanan lainnya adalah sah dan masih berlaku.
- BOI Tour and Travel tidak bertanggungjawab apabila peserta ditolak masuk ataupun dideportasi ke/dari suatu negara karena kegagalan peserta untuk membawa visa dan dokumen yang sah dan masih berlaku.
- BOI Tour and Travel tidak bertanggungjawab atas biaya yang timbul karena kegagalan untuk menyediakan dokumentasi saat diperlukan.
- Bahwa masing-masing Kedutaan mempunyai perbedaan dalam ketentuan, jangka waktu dan lamanya pembuatan visa.





BOI
**TOUR &
TRAVEL**

Office

Komp Bumi Harapan AA 4 No.19
Cibiru - Bandung 40623
E. infotravelboi@gmail.com

Contact

P. 0813.1223.5185
T. (022) 8788.0619
FB : BOI Tour & Travel

Sosial Media

Web. www.boitourtravel.com
IG. @boitourtravel
Tw. @boitravel

- BOI Tour and Travel tidak menangani pembuatan visa bagi peserta WNA kecuali apabila WNA tersebut memiliki Kartu Ijin Menetap Sementara.
- Kedutaan berhak untuk meminta dokumen tambahan dan dokumen yang diserahkan tidak menjamin aplikasi permohonan visa dikabulkan.
- Keputusan mengabulkan dan atau penolakan terhadap permohonan visa adalah sepenuhnya hak prerogatif Kedutaan. BOI Tour and Travel tidak memiliki wewenang untuk menentukan dikabulkan atau ditolak nya permohonan visa tersebut.
- Bahwa harga Visa dapat berubah mengikuti kebijakan Kedutaan terkait pada saat permohonan Visa di ajukan.

4. Harga Tidak Termasuk :

- a. Pengeluaran pribadi & konsumsi diluar program.

5. SYARAT DAN KETENTUAN:

A. Rundown

- Destinasi Tour, rundown dan fasilitas lainnya bersifat fleksibel, akan disesuaikan dengan kebutuhan Tour & Travel terkait.
- *Untuk Harga di Hari Besar Nasional harap hubungi kami*

B. Pembayaran

Pembayaran dilakukan secara bertahap, tahap 1 dilakukan maksimal 1 bulansebelum pemberangkatan tour dan pembayaran kedua dilakukan Maksimal 1 minggu terhitung sebelum event selesai sesuai.

C. Pembookingan

- Pembookingan sebaiknya dilakukan maksimal H-2 Bulan sebelum Hari H dan pada saat High Season
- Pembookingan sebaiknya dilakukan 1 Bulan sebelum Hari H dan pada saat Low Season.

D. Semua pembayaran harus diselesaikan secara cash dan Kredit Transfer Bank melalui :

- | | | |
|--------------------------------|--------------------------------|--------------------------------|
| ● BANK BCA | ● BANK BRI | ● BANK MEGA |
| Cabang Ujung Berung | Cabang Gede Bage | Cabang Cihampelas |
| <i>Zefanya Adiputra Sinaga</i> | <i>Zefanya Adiputra Sinaga</i> | <i>Zefanya Adiputra Sinaga</i> |
| 283.084.2139 | 7775.01.000190.53.0 | 1325.002.001.8322 |

Semua biaya bank harus ditanggung oleh pengirim

Demikian kami sampaikan penawaran ini, Apabila ada hal yang kurang jelas kiranya dapat menghubungi kami.

Atas perhatian dan kerjasamanya kami ucapkan terima kasih.

Hormat Kami,
BOI Tour & Travel

