



#### Office

Komp Bumi Harapan AA 4 No.19  
Cibiru - Bandung 40623  
E. infotravelboi@gmail.com

#### Contact

P. 0813.1223.5185  
T. (022) 8788.0619  
FB : BOI Tour & Travel

#### Sosial Media

Web. [www.boitourtravel.com](http://www.boitourtravel.com)  
IG. @boitourtravel  
Tw. @boitavel

## JAPAN 7DAYS MOSLEM JAPAN (Paket 4)

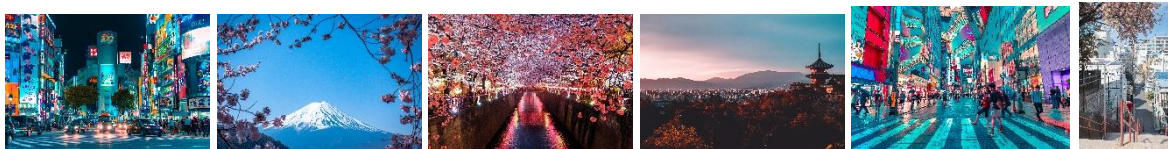

### 1. Rundown Kegiatan

#### Hari 1

##### JAKARTA - KANSAI

Assalamualaikum Warohmatullohi Wabarokatuh..

Pada waktu yang telah ditentukan Anda diharapkan sudah berkumpul di Bandara International Soekarno Hatta untuk memulai perjalanan menuju **Kansai, Osaka**. Bermalam di pesawat. **(ON BOARD)**

#### Hari 2

##### KANSAI - OSAKA

Setibanya di Kansai Airport, Anda akan langsung diajak mengunjungi dan bermain di **Universal Studio Japan (termasuk tiket)** untuk menikmati berbagai macam atraksi menarik. Shalat Dzuhur dan Ashar (jamak) dapat dilakukan di Mushola/Prayer room di Universal Studio Japan. Selanjutnya Anda diajak mengunjungi **Shinsaibashi District** yang merupakan pusat perbelanjaan di pusat kota Osaka, sebuah jalanan yang menjadi pasar untuk berbelanja kebutuhan sehari-hari. Setelah makan malam Anda akan diantar ke Hotel untuk beristirahat.

**Hotel: Sheraton Miyako/ setaraf**

#### Hari 3

##### OSAKA - KYOTO - TOYOHASHI

Setelah sarapan, Anda akan diajak ke **Kyoto** naik **Bullet Train (Short Ride)**. Tiba di Kyoto Anda akan diajak makan siang setelahnya mengunjungi **Kiyomizu Temple** yang merupakan kuil Buddha dengan pemandangan sangat indah dan **Yasaka Shrine** yang merupakan kuil Shinto terkenal di Kyoto. Setelah makan malam Anda akan diantar ke Hotel untuk beristirahat.

**Hotel: Associa Toyohashi/ setaraf**

#### Hari 4

##### TOYOHASHI - MT. FUJI - LAKE KAWAGUCHI

Setelah bersantap pagi, Anda akan diajak menuju kawasan **Gunung Fuji** yang merupakan gunung tertinggi dan terindah di Jepang (jika cuaca memungkinkan Anda akan diajak sampai level 5). Kemudian Anda diajak mengunjungi/berbelanja di **Gotemba Premium Outlet** yang menjual barang-barang branded dengan harga terjangkau. Shalat Dzuhur dan Ashar dapat dilakukan di Mushola/Prayer room di Gotemba. Selanjutnya perjalanan menuju Toyohashi untuk bermalam.

**Hotel: Yatsugatake Royal/ setaraf (B/L/D)**

**NOTE : Kamar di daerah Kawaguchi dapat berupa Western Style/Tatami Style (Tradisional Style)**





#### Office

Komp Bumi Harapan AA 4 No.19  
Cibiru - Bandung 40623  
E. infotravelboi@gmail.com

#### Contact

P. 0813.1223.5185  
T. (022) 8788.0619  
FB : BOI Tour & Travel

#### Sosial Media

Web. [www.boitourtravel.com](http://www.boitourtravel.com)  
IG. @boitourtravel  
Tw. @boitravel

## Hari 5

### LAKE KAWAGUCHI - TOKYO

Setelah sarapan Anda akan diajak mengunjungi **Asakusa Kannon Temple** yang merupakan kuil Budha tertua di Tokyo. Setelahnya Anda akan diajak di **Tokyo Sky Tree** yang merupakan menara radio tertinggi di dunia dan melewati **Imperial Palace** yang merupakan Istana Kaisar. Kemudian dilanjutkan ke **Shibuya District** dimana Anda bisa berfoto dengan patung Hachiko. Setelah makan malam Anda akan diantar ke Hotel untuk beristirahat.

**Hotel: Tokyo Metropolitan/ setaraf**

## Hari 6

### TOKYO

Setelah bersantap pagi, Anda diajak mengunjungi dan bermain di **Tokyo Disneysea (termasuk tiket)** dimana Anda dapat menikmati atraksi-atraksi menarik. Shalat Dzuhur dan Ashar dapat dilakukan di Mushola/Prayer room di Disneysea. Setelah puas bermain Anda akan diajak makan malam dan setelahnya kembali ke Hotel untuk beristirahat.

**Hotel: Tokyo Metropolitan/ setaraf**

## Hari 7

### TOKYO - NARITA - JAKARTA

Hari ini setelah sarapan Anda akan diantar ke Bandara Narita untuk penerbangan kembali ke Jakarta. Insha Allah malam hari Anda akan tiba kembali di Jakarta. Dengan demikian usailah sudah perjalanan Anda bersama **BOI Tour and Travel**. Terima kasih atas partisipasi dan kebersamaan Anda, sampai jumpa dalam acara jalan-jalan kami lainnya.

Wasalamualaikum Warohmatullohi Wabarokatuh.

## 2. Harga Tour Dalam IDR

DEWASA TWIN SHARE / EXTRA BED	Anak - Anak (2-11 tahun)			SGL SUPP	TAX INTL**	TIPPING*	VISA
	Twin Share	Ekstra Bed	No Bed				
29,990	29,990	29,990	25,990	0	-	JPY 3600 + USD 25	IDR 580

\* TIPPING YANG DIMAKSUD TERMASUK TOUR LEADER, GUIDE DAN DRIVER, TIDAK TERMASUK PORTER HOTEL

\*\* AIRPORT TAX INTL & FUEL SURCHARGE DAPAT BERUBAH SEWAKTU – WAKTU

\*\*\* HARGA BELUM TERMASUK PPN 1%

HARGA TOUR BELUM TERMASUK HARGA VISA

tba = TO BE ADVISED

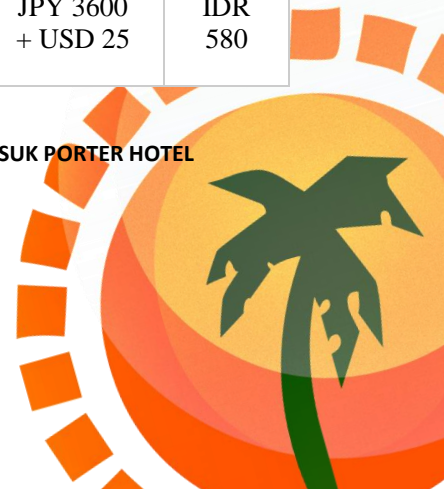



#### Office

Komp Bumi Harapan AA 4 No.19  
Cibiru - Bandung 40623  
E. infotravelboi@gmail.com

#### Contact

P. 0813.1223.5185  
T. (022) 8788.0619  
FB : BOI Tour & Travel

#### Sosial Media

Web. [www.boitourtravel.com](http://www.boitourtravel.com)  
IG. @boitourtravel  
Tw. @boitourtravel

**JADWAL PERJALANAN/HOTEL/PESAWAT/HARGA TOUR DAPAT BERUBAH SEWAKTU-WAKTU UNTUK MENYESUAIKAN KEADAAN**

### 3. BIAYA

#### Biaya Include :

- Tiket Pesawat Pulang Pergi
- Hotel ( 2-3 orang per kamar)
- Tiket tempat wisata
- Makan dan Minum
- Bagasi pesawat dengan maksimal 7kg
- Airport tax
- Tour Leader
- Asuransi Perjalanan
- Dokumentasi

#### Biaya Group Tour tidak termasuk:

- Pengeluaran pribadi seperti pemakaian mini bar Telepon, Pelayanan kamar, laundry, tambahan makan di luar acara perjalanan, dan pengeluaran pribadi lainnya.
- Tour tambahan
- Biaya kelebihan berat bagasi.
- Biaya bea masuk bagi barang yang dikenakan bea masuk oleh custom di Indonesia dan di negara-negara yang dikunjungi.
- Biaya pembuatan dokumen perjalanan seperti paspor, visa dan lain-lain.
- Biaya tambahan bagi peserta yang menempati 1 kamar sendiri.
- Tips local guide, pengemudi local, tour leader dan porter hotel dan airport dengan jumlah umum dan disarankan.
- Pajak pertambahan nilai (PPN) 1%.

#### DOKUMEN PERJALANAN

- Masa berlaku Paspor minimal 6 – 9 bulan.
- Visa dan dokumen perjalanan lainnya adalah sah dan masih berlaku.
- BOI Tour and Travel tidak bertanggungjawab apabila peserta ditolak masuk ataupun dideportasi ke/dari suatu negara karena kegagalan peserta untuk membawa visa dan dokumen yang sah dan masih berlaku.
- BOI Tour and Travel tidak bertanggungjawab atas biaya yang timbul karena kegagalan untuk menyediakan dokumentasi saat diperlukan.
- Bahwa masing-masing Kedutaan mempunyai perbedaan dalam ketentuan, jangka waktu dan lamanya pembuatan visa.
- BOI Tour and Travel tidak menangani pembuatan visa bagi peserta WNA kecuali apabila WNA tersebut memiliki Kartu Ijin Menetap Sementara.
- Kedutaan berhak untuk meminta dokumen tambahan dan dokumen yang diserahkan tidak menjamin aplikasi permohonan visa dikabulkan.
- Keputusan mengabulkan dan atau penolakan terhadap permohonan visa adalah sepenuhnya hak prerogatif Kedutaan. BOI Tour and Travel tidak memiliki wewenang untuk menentukan dikabulkan atau ditolaknya permohonan visa tersebut.
- Bahwa harga Visa dapat berubah mengikuti kebijakan Kedutaan terkait pada saat permohonan Visa di ajukan.





**BOI**  
**TOUR &  
TRAVEL**

#### Office

Komp Bumi Harapan AA 4 No.19  
Cibiru - Bandung 40623  
E. infotravelboi@gmail.com

#### Contact

P. 0813.1223.5185  
T. (022) 8788.0619  
FB : BOI Tour & Travel

#### Sosial Media

Web. [www.boitourtravel.com](http://www.boitourtravel.com)  
IG. @boitourtravel  
Tw. @boitavel

#### 4. Harga Tidak Termasuk :

- a. Pengeluaran pribadi & konsumsi diluar program.

#### 5. SYARAT DAN KETENTUAN:

##### A. Rundown

- Destinasi Tour, rundown dan fasilitas lainnya bersifat fleksibel, akan disesuaikan dengan kebutuhan Tour & Travel terkait.
- *Untuk Harga di Hari Besar Nasional harap hubungi kami*

##### B. Pembayaran

Pembayaran dilakukan secara bertahap, tahap 1 dilakukan maksimal 1 bulansebelum pemberangkatan tour dan pembayaran kedua dilakukan Maksimal 1 minggu terhitung sebelum event selesai sesuai.

##### C. Pembookingan

- Pembookingan sebaiknya dilakukan maksimal H-2 Bulan sebelum Hari H dan pada saat High Season
- Pembookingan sebaiknya dilakukan 1 Bulan sebelum Hari H dan pada saat Low Season.

##### D. Semua pembayaran harus diselesaikan secara cash dan Kredit Transfer Bank melalui :

- |                                |                                |                                |
|--------------------------------|--------------------------------|--------------------------------|
| ● BANK BCA                     | ● BANK BRI                     | ● BANK MEGA                    |
| Cabang Ujung Berung            | Cabang Gede Bage               | Cabang Cihampelas              |
| <i>Zefanya Adiputra Sinaga</i> | <i>Zefanya Adiputra Sinaga</i> | <i>Zefanya Adiputra Sinaga</i> |
| 283.084.2139                   | 7775.01.000190.53.0            | 1325.002.001.8322              |

*Semua biaya bank harus ditanggung oleh pengirim*

Demikian kami sampaikan penawaran ini, Apabila ada hal yang kurang jelas kiranya dapat menghubungi kami.

Atas perhatian dan kerjasamanya kami ucapkan terima kasih.

Hormat Kami,  
**BOI Tour & Travel**

